Onetz

Eslarn 04.02.2024 - 09:44 Uhr

Kerzenweihe und Blasiussegen in Eslarn

von Karl Ziegler

Bild: gz

Pfarrer Erwin Bauer und Pfarrvikar Basil spenden den Kindern und Erwachsenen den Blasiussegen.

Jedes Jahr feiert die katholische Kirche 40 Tage nach Weihnachten am 2. Februar das Fest der "Darstellung des Herrn", das volkstümlich auch "Maria Lichtmess" oder auch "Fest der Kerzen" genannt wird. Zu Beginn der Messe in der Pfarrkirche "Mariä Himmelfahrt" weihte Pfarrer Erwin Bauer im Beisein von Pfarrvikar Basil am Altar den für die Kirche erforderlichen Jahresbedarf an Kerzen. Zur Segnung brachten einige Gläubige auch ihre für den häuslichen Gebrauch benötigte Kerzen mit. Nach einer überlieferten Tradition zogen die Ministranten und Kommunionkinder mit den Priestern in einer Lichterprozession durch den Mittelgang der Kirche. Im Anschluss an die Messe spendeten Pfarrer Bauer und Pfarrvikar Basil den Kindern, Jugendlichen und Erwachsenen wie in anderen Pfarreien den Blasiussegen.

Empfohlene Artikel

Deutschland und Welt | 2 Min.

Reformgruppe: Vatikan fürchtet „Machtverlust der Zentrale“

Deutschland und Welt | 1 Min.

Bischöfe suchen Weg aus dem Konflikt mit Rom

Deutschland und Welt | 2 Min.

Katholische Laien-Präsidentin besteht auf Mitbestimmung

Vohenstrauß am Abend

Täglich die wichtigsten Artikel für Vohenstrauß und den östlichen Landkreis Neustadt a.d. Waldnaab.

Newsletter abonnieren

ANZEI

Dieser Matratzenschaum ist leistungsfähiger als herkömmliche Schäume

Über 4 Millionen Mal gekauft: die BODYGUARD® Anti-Kartell-Matratze. Überzeug dicl selbst.

Mehr erfahre

Empfohlen von outbrain

7 Wege, um mit 250.000 € aufzuhören zu arbeiten.

Anzeige - Grüner Fisher

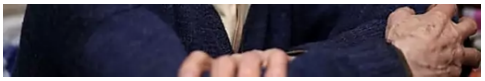

Privatversicherte über 55 Jahren können bis zu 70%

Senioren dürfen ab sofort auch wechseln und Geld sparen

Anzeige - gesundheit-zeitung.de

Wer 2024 kein Solar hat, zahlt...

Anzeige - Solaranlage fürs Dach

Wie viel können Sie jährlich von einem 250.000 €-

Anzeige - Grüner Fisher

Fast kein Kassenpatient kennt diesen Trick im

Anzeige - Pro Verbraucher

Arzt: Wenn Sie Tinnitus (Ohrgeräusche) haben, tun

Anzeige - Tinnitus Unter Drucken

Drei Rottweiler beißen Jogger zu Tode

Onetz.de

Vermisste 52-Jährige tot in Wald gefunden

Onetz.de

Putin kritisiert deutsche Außenministerin Baerbock

Onetz.de

[Bilder] Typ lacht über dieses 22-Quadratmeter-Haus, dann sieht er

Stromkonzerne wütend: Genialer Solar-

Anzeige - Solaranlagen Magazin

Der neue Citroën ë-C3 im Überblick: günstiger

Anzeige - EnBW

das Innere!
Anzeige - https://www.buzzaura.com/

Ihre 4 Multi-Active Produkte zur Auswahl
Anzeige - Clarins

Wer vor 1985 geboren ist, kann 2024
Anzeige - Pro Verbraucher

Photovoltaik: Das ist der teuerste Fehler, den Sie
Anzeige - checkfox.de

Diese Pfanne hält ein Leben lang - Den Grund werden
Anzeige - verbraucher-zeitung.de

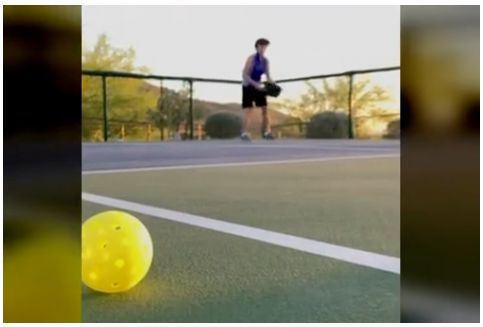

Sorgenfreier Ruhestand: 99 Tipps für Anleger mit einem
Anzeige - Grüner Fisher

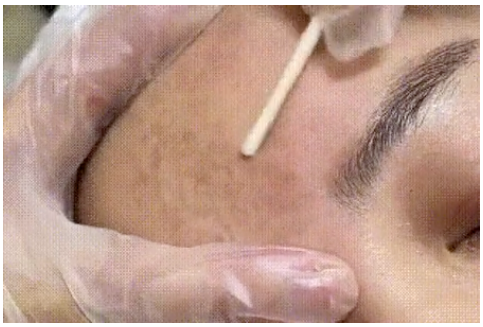

Ein Chirurg rät: "Wenn Sie das jeden Morgen tun, sieht
Anzeige - https://app.goldentree.de/ab

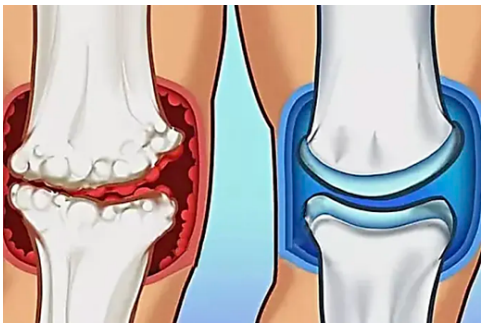

Orthopäden: Einfache Methode zur Bekämpfung
Anzeige - Gesundheitsgelenk

Dank Räumungsverkauf radikal reduziert!
Der perfekte Winter-Schuh! Gefüttert, wasserabweisend und
Anzeige - Freiluftkind

Stark und beweglich bleiben: 17 Fitnessübungen
Anzeige - Gesundheitswissen Aktuell

Privatversichert? Genialer Trick reduziert bis zu 70%
Senioren dürfen ab sofort auch wechseln und Geld sparen
Anzeige - gesundheit-zeitung.de

Das MINI John Cooper Works Cabrio. Jetzt
Anzeige - MINI

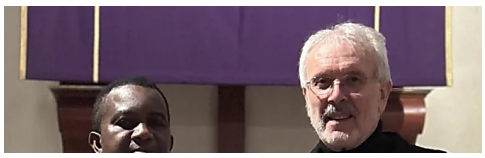

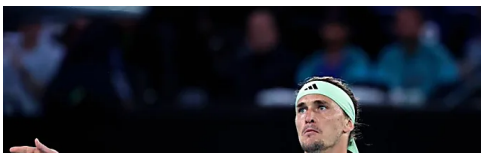

Fastenpredigt in Immenreuth zum Thema „Braucht Gott Menschen?!“

Onetz.de

Roastbeef mit Tomaten-Clafoutis

Onetz.de

Zverev mühelos ins Viertelfinale von Los Cabos

Onetz.de

Unfassbar: Rechner zeigt in 3 Minuten Wert Ihres

Bestimmen Sie schnell und kostenfrei den Wert Ihrer

Anzeige - ImmoScout24

Neue Antihaftpfanne bricht alle Verkaufsrekorde in

Anzeige - better-health.xyz

Deutsche Solar-Sensation: So krempelt ein Bremer

Anzeige - Hausfrage

Habeck als "Vollpfosten" betitelt - Hohe Geldstrafe für Oberfranken

Onetz.de

43-Jähriger schlägt Kind

Onetz.de

Fünf US-Soldaten sterben bei Absturz von Militärhubschrauber

Onetz.de

- Anz